

● SINAVDA KİTAPÇIK TÜRÜNÜ İŞARETLEMİYİ UNUTURSAM VEYA YANLIŞ KODLAMA YAPARSAM NE OLUR?

- Kitapçık türünün doğru işaretlenmesi sınavın bir parçasıdır ve sizlerin sorumluluğundadır. Bu konuda itirazlar değerlendirilmeyecektir.

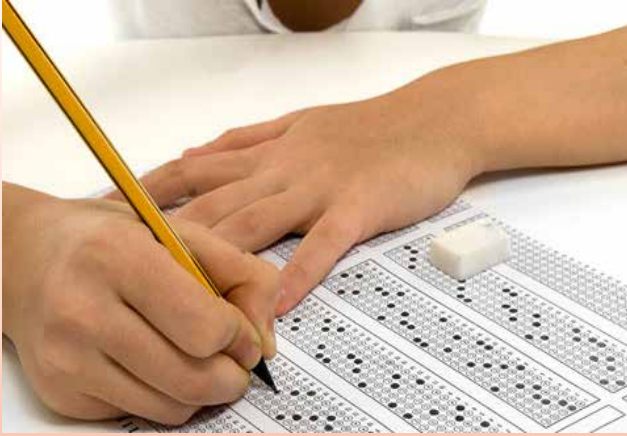

● SINAV NOTUNA İTİRAZLAR NE ZAMAN VE NASIL YAPILIR?

- Sınav sonuçlarının açıklandığı tarihten itibaren 5 (beş) iş günü içerisinde okulunuzun "Öğrenci İşleri" birimine dilekçe ile başvurabilirsiniz.



DİKKAT

- Dönem başında Öğrenci Bilgi Sistemi OBİS 'de ders kayıtlarınızı zamanında yaparak, **danışman hocanız tarafından onay verilir verilmemiş** mutlaka kontrol ediniz.
- Ders kaydınız tamamlanmadıysa veya eksiklik varsa mutlaka okulunuzun **öğrenci işleri ile görüşünüz.**
- **OBİS' de ders kaydı olmayan öğrenciler sisteme ve sınavlara giriş yapamazlar.**



İLETİŞİM

Uzaktan Eğitim Uygulama ve Araştırma Merkezi
Müdürlüğü / AMASYA

Akbilek Mah. Muhsin Yazıcıoğlu Cad. No:7
PK:05100 Merkez/Amasya

Tel: 0 358 252 62 35 / 0 358 252 89 36 (UZEM)
Fax: 0358 252 62 34



AMASYA ÜNİVERSİTESİ
UZAKTAN EĞİTİM
UYGULAMA ve ARAŞTIRMA
MERKEZİ

KAMPÜS İÇİ ORTAK DERSLER

ATATÜRK İLKELERİ VE İNKILAP TARİHİ

TÜRK DİLİ

YABANCI DİL



UZAKTAN EĞİTİMDE DERSLERİN İŞLENİŞİ NASILDIR?

Amasya Üniversitesi senatosunca Atatürk İlkeleri ve İnkılap Tarihi, Türk Dili ve Yabancı Dil derslerinin Uzaktan Eğitim yoluyla verilmesine karar verilmiştir. Uzaktan eğitim yoluyla alacağınız dersleri online ortamda size verilen kullanıcı adı ve şifre ile takip edebilirsiniz. Sistemde yüklü olan ders içerik ve videolarına dilediğiniz yerde ve saatte erişebilir, bilgisayarınıza indirerek çalışabilirsiniz. Tüm bunların dışında kendi aranızda ve öğretim elemanınızla ders hakkında bilgi paylaşımında bulunabilir, forum uygulamalarına katılarak bilgilerinizi arttırabilir, ek kaynakları inceleyebilirsiniz.

SİSTEME GİRİŞ NASIL YAPILIR?

• <http://uzem.amasya.edu.tr> adresli web sitemizde yer alan “Sisteme Giriş” sayfasından “Kampüs İçi Ortak Dersler” linki veya <http://eders.amasya.edu.tr> web adresinden ulaşabilirsiniz.

• Sisteme Giriş için;

Kullanıcı Adı : Öğrenci numaranız
Şifre : T.C. kimlik numaranız

• Sistem sayfasına erişimde sorun yaşayan öğrencilerimiz **0 358 252 62 35 / 5504** nolu telefonumuzdan bizlere ulaşarak yardım alabilirler.



DERSİN ÖĞRETİM ELEMANI İLE NASIL İLETİŞİM KURABİLİR?

• “İletişim” menüsünde yer alan “Mesajlar” bölümünden mesaj göndererek öğretim elemanları ile iletişime geçebilirsiniz.

• Ayrıca programda ders veren öğretim elemanları ile **0 358 252 62 35** nolu telefonumuzdan **5514** veya **5515** dahili numaraları ile irtibata geçebilirsiniz.



SINAV GİRİŞ BELGEMİ NEREDEN ALABİLİRİM?

• Sınava gireceğiniz okul, salon ve sıra no bilgilerinin yer aldığı sınav giriş belgenizi <http://sinav.amasya.edu.tr> web adresinden çıktı olarak almanız ve sınavda yanınızda bulundurmanız gerekmektedir.

SINAVLAR NASIL YAPILYOR?

• Vize, final ve bütünleme sınavları, önceden açıklanan tarihlerde merkezi olarak yüz yüze gerçekleştirilecektir.



SINAV SONUCUMU NEREDEN ÖĞRENEBİLİRİM?

• Sınav sonuçlarınızı Öğrenci Bilgi Sistemi OBİS (obis.amasya.edu.tr) üzerinden kullanıcı adı ve şifrenizi girerek öğrenebilirsiniz.